

INSTITUTO ELECTORAL Y DE PARTICIPACIÓN CIUDADANA DE YUCATÁN.

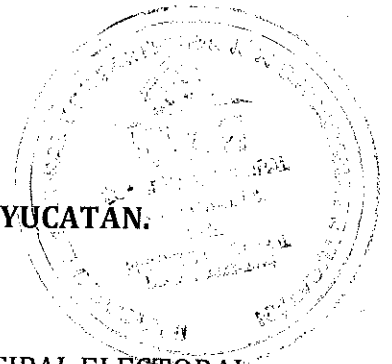

**ACTA DE SESIÓN DE INSTALACIÓN CELEBRADA POR EL CONSEJO MUNICIPAL ELECTORAL
DE IXIL YUCATÁN, DE FECHA 18 DE ENERO DEL AÑO 2024.**

En el municipio de Ixil, Yucatán, Estados Unidos Mexicanos, siendo las 14 horas con 19 minutos, del día 18 enero del año 2024, en el local que ocupa el Consejo Municipal Electoral de Ixil Yucatán ubicado en el predio número 100-G de la calle 17, entre 18 y 20 de este municipio, se reunieron los integrantes de este Consejo Municipal Electoral con la finalidad de celebrar la presente Sesión de Instalación.

En uso de la palabra el Consejero Electoral en funciones de Secretario Ejecutivo de este Consejo Municipal Electoral, manifestó lo siguiente: Buenas tardes señoras y señores integrantes de este Consejo Municipal Electoral, como primer punto del orden del día, procederemos al pase de lista correspondiente.

Continuando en uso de la voz el Consejero Electoral en funciones de Secretario Ejecutivo procedió con el punto **uno** del orden de día, que de conformidad a lo establecido en el inciso d), del artículo 7, del Reglamento de Sesiones de los Consejos del Instituto Electoral y de Participación Ciudadana de Yucatán, procedió a dar cuenta de la lista de asistencia. -----

Como punto número uno del Orden del Día; en uso de la palabra el consejero electoral C. Roger Alberto Argaez Aguilar la (el) Secretaria Ejecutiva hacer constar el registro de asistencia en el acta de la presente Sesión, encontrándose presentes las siguientes personas:

Consejera Electoral C Claudia Cecilia Cordova Chan.

Consejero Electoral, C. Roger Alberto Argaez Aguilar;

Consejero Electoral C Alejandra Beatriz Cordova Chan.

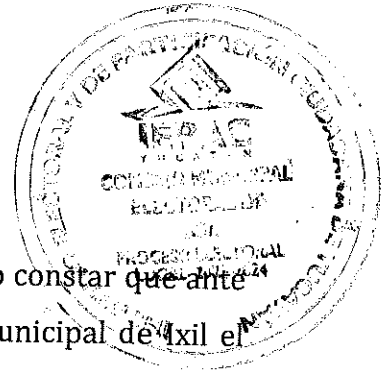

todos los anteriormente mencionados con derecho a voz y voto. Hago constar que ante la ausencia de un Secretario Ejecutivo adscrito a este Consejo Electoral Municipal de Ixil el Consejero Electoral Roger Alberto Arguez Aguilar asumirá las funciones de Secretario Ejecutivo por el momento.

En uso de la palabra el Consejero Electoral en funciones de Secretario Ejecutivo de este consejo municipal electoral, como punto **dos** del orden del día, procederemos al nombramiento temporal de la consejera o el consejero de debates, quien será responsable de dar inicio a la presente sesión de instalación.

Siguiendo con el uso de la voz el Consejero Electoral en funciones de Secretario Ejecutivo le solicito a (las y los) Consejeros Electorales integrantes de este Consejo se sirvan manifestar, de manera clara y precisa, el nombre completo de la propuesta de la ciudadana o ciudadano que proponen para desempeñar el cargo de Consejera (o) de Debates del Consejo Municipal Electoral de ixil por lo que pido que en caso de tener una propuesta, favor de levantar la mano para manifestarlo; a lo que la Consejera Electoral C. Claudia Cecilia Cordova Chan en uso de la voz propone para ocupar dicho cargo al Consejera Electoral C. Alejandra Beatriz Cordova Aguilar manifestando lo siguiente: en mi carácter de Consejera Electoral Propietaria propongo para el cargo de Consejero de Debates al compañero antes mencionado para quien sea el encargado de conducir las actividades de inicio a esta sesión de instalación. Muchas gracias, es cuánto.

Por lo que el Consejero Electoral en funciones de Secretario Ejecutivo pregunta si existe otra propuesta para ocupar el cargo de consejero de debates del Consejo Municipal Electoral de Ixil

Al no haber ninguna otra propuesta el Consejero Electoral en funciones de Secretario Ejecutivo C. Roger Alberto Arguez Aguilar, procedió a tomar la votación con respecto a la propuesta(s) para el cargo de Consejera (o) de debates.

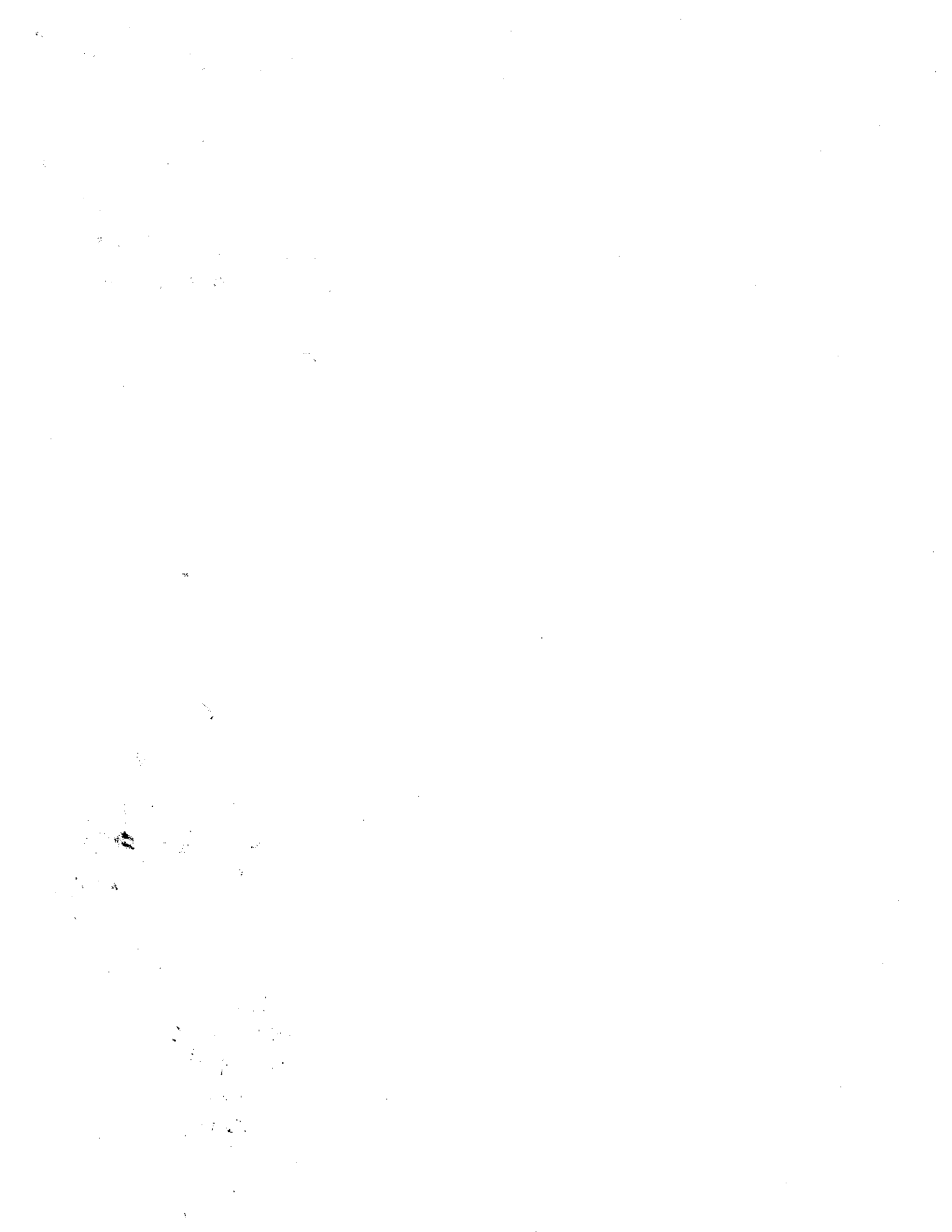



Con fundamento en el artículo 7 inciso g) del Reglamento de Sesiones de los Consejos del Instituto Electoral y Participación Ciudadana de Yucatán, solicitó a los integrantes de este Consejo Municipal Electoral que estén a favor del nombramiento de la (el) Consejera (o) Electoral C. Alejandra Beatriz Cordova Aguilar para ocupar el cargo temporal de Consejera de debates de este Consejo Municipal Electoral favor de levantar la mano; a lo que el Consejero Electoral en funciones de Secretario Ejecutivo dando cuenta del sentido de la votación, manifestó que la propuesta fue aprobada por **mayoría** de 3 votos a favor de (los) Consejeros Electorales, para ocupar el cargo temporal de Consejera de debates y llevar el inicio de la presente sesión de instalación, del Consejo Municipal Electoral de Ixil Yucatán.

Por lo que el Consejero Electoral en funciones de Secretario Ejecutivo le sede el uso de la voz al consejero de debates, consejera electoral C. Alejandra Beatriz Cordova Aguilar quien manifestó lo siguiente: Buenas tardes señoras y señores integrantes de este Consejo Municipal Electoral de Ixil Yucatan; en virtud de haber sido aprobado entre los ciudadanos Consejeros Electorales de este Consejo con derecho a voz y voto; que durante la presente Sesión sea, una servidora, quien funja como Consejera de debates, con fundamento en el artículo 5, inciso d), del Reglamento de Sesiones de los Consejos del Instituto Electoral y de Participación Ciudadana de Yucatán, declaro que siendo las 14:00 horas con 24 minutos del día 18 de enero del año 2024 damos inicio a la presente sesión de **INSTALACIÓN**.

Seguidamente la Consejera de debates, solicito a el Consejero Electoral en funciones de Secretario Ejecutivo se sirva a proceder con el siguiente punto del orden del día; a lo que en cumplimiento del punto **tres** del orden del día, relativo a la elección de la (el) Consejera (o) Presidente del Consejo Municipal de Ixil; por tanto, la Consejera (o) de Debates, con fundamento en lo ordenado y establecido en el artículo 164 fracción I de la Ley de Instituciones y Procedimientos Electorales del Estado de Yucatán, le solicito a las y los Consejeros Electorales integrantes de este Consejo se sirvan manifestar, de manera clara y precisa, el nombre completo de la propuesta de la ciudadana o ciudadano que proponen para desempeñar el cargo de





Consejera (o) Presidente del Consejo Municipal Electoral de Ixil por lo que pido que en caso de tener una propuesta, favor de levantar la mano para manifestarlo; a lo que el Consejero Electoral C Roger Alberto Argaez Aguilar en uso de la voz propone para ocupar dicho cargo a la Consejera Electoral C. Claudia Cecilia Cordova Chan manifestando lo siguiente: en mi carácter de Consejero Electoral Propietario propongo para el cargo de Consejera Presidente C. Claudia Cecilia Cordova Chan . Muchas gracias, es cuánto.

Por lo que la Consejera de Debates pregunta si existe otra propuesta para ocupar el cargo de Consejera (o) Presidente del Consejo Municipal Electoral de Ixil

Al no haber ninguna otra propuesta la Consejera de Debates C. Alejandra Beatriz Cordova Aguilar, con fundamento en el artículo 5 incisos I) del Reglamento de Sesiones del Instituto Electoral y de Participación Ciudadana de Yucatán, le solicito a el Consejero Electoral en funciones de Secretario Ejecutivo que proceda a tomar la votación con respecto a la propuesta para el cargo de Consejera (o) Presidente.

Por lo que el Consejero Electoral en funciones de Secretario Ejecutivo, con fundamento en el artículo 7 inciso g) del Reglamento de Sesiones de los Consejos del Instituto Electoral y Participación Ciudadana de Yucatán, solicitó a los integrantes de este Consejo Municipal Electoral que estén a favor del nombramiento de la Consejera Electoral C. Claudia Cecilia Cordova Chan para el cargo de Consejera Presidente de este Consejo Municipal Electoral, favor de levantar la mano; a lo que el Consejero Electoral en funciones de Secretario Ejecutivo dando cuenta del sentido de la votación, manifestó que la propuesta fue aprobada por **mayoría** de 3 votos a favor de las (los) Consejeros Electorales, para ocupar el cargo de Consejera (o) Presidente del Consejo Municipal Electoral de Ixil.

Por lo que la Consejera de Debates C. Alejandra Beatriz Cordova Aguilar manifiesta que en virtud de la aprobación de la Consejera Electoral C. Claudia Cecilia Cordova Chan como Consejera Presidente del Consejo Municipal Electoral de Ixil siendo las 14 horas con 28

100

100

100

100



minutos del día de hoy, 18 de enero del año 2024, se solicita a la Consejera Electoral C. Claudia Cecilia Cordova Chan tenga bien ocupar el lugar de Presidente Consejera con la finalidad de que presida y dirija el desarrollo de la presente Sesión de Instalación.

Buenas tardes integrantes de este Consejo Municipal Electoral de Ixil Yucatán, dando continuidad a la presente sesión solicito el Consejero Electoral en funciones de Secretario Ejecutivo se sirva a proceder con el siguiente punto del orden de día; por lo que el Consejero Electoral en funciones de Secretario Ejecutivo da lectura al siguiente punto a tratar, en cumplimiento del punto **cuatro** del orden del día, y con fundamento en el artículo 7 inciso d) del Reglamento de Sesiones de los Consejos del Instituto Electoral y de Participación Ciudadana de Yucatán, certifica que con la asistencia de los tres Consejeros Municipales Electorales con derecho a voz y voto, entre los que se encuentra la (el) Consejera (o) Presidente, existe el Quórum legal para llevar a cabo la presente Sesión de Instalación.

A lo que la Consejera Presidente C. Claudia Cecilia Cordova chan de acuerdo al punto número **cinco** del orden del día y con fundamento en el numeral 1 del artículo 12 del Reglamento de Sesiones de los Consejos del Instituto Electoral y de Participación Ciudadana de Yucatán, declaro la existencia del Quórum legal y estar debidamente instalada la sesión.

Por lo anterior, la Consejera Presidente, solicito al Consejero Electoral en funciones de Secretario Ejecutivo que proceda a dar cuenta del orden del día de la presente sesión, por lo que, en cumplimiento del punto número **seis**, con fundamento en el inciso b), artículo 7 del Reglamento de Sesiones de los Consejos del Instituto Electoral y de Participación Ciudadana de Yucatán, presento a este Consejo Municipal el orden del día, dando lectura a los puntos respectivos.

1. Lista de asistencia;
2. Nombramiento temporal de quien será la o el consejero de debates;
3. Elección de la o el consejero presidente del consejo municipal de Ixil Yucatán;



4. Declaración de existir el Quórum legal;
5. Declaración de estar debidamente instalada la sesión;
6. Lectura de el orden del día;
7. Declaración de la instalación y el inicio de funciones y actividades regulares de este Consejo Municipal de Ixil Yucatán para el Proceso Electoral Local Ordinario 2023-2024;
8. Incorporación en su caso de las representaciones de los Partidos Políticos;
9. Aprobación del horario de labores;
10. Receso para la elaboración del proyecto de acta de sesión;
11. Lectura y aprobación del proyecto de acta de sesión;
12. Declaración de haberse agotado los puntos de el orden del día;
13. Clausura de la sesión.

En uso de la voz, la Consejera Presidente, solicito el Consejero Electoral en funciones de Secretario Ejecutivo continúe con el siguiente punto del orden del día, el cual es el punto número **siete** del orden del día, que consiste en Declarar la Instalación y el Inicio de funciones y actividades regulares de este Consejo Municipal Electoral de Ixil para el Proceso Electoral Ordinario 2023-2024; por lo que la Consejera Presidente, procede a declarar la instalación como Consejo Municipal Electoral de Ixil, con fundamento en el artículo 165 de la Ley de Instituciones y Procedimientos Electorales del Estado de Yucatán: se DECLARA el inicio de funciones y actividades regulares de este Consejo Municipal Electoral de Ixil para el Proceso Electoral Ordinario 2023-2024, en el que el primer domingo del mes de junio de 2024 a través del Voto Universal, Libre, Secreto, Directo, Personal e Intransferible; se elegirá la planilla de Regidores para el H. Ayuntamiento de Ixil Yucatán; ya instalado dicho Consejo Municipal, con fundamento en el artículo 179 de la Ley de Instituciones y Procedimientos Electorales del Estado de Yucatán, se hace una atenta invitación a los Partidos Políticos, para que a más tardar en el término de 30 días contados a partir del día de hoy, acrediten ante el Consejo General, a sus representantes quienes formaran parte de este Consejo Municipal Electoral de Ixil.



Acto seguido la Consejera Presidente preguntó a los integrantes de este Consejo Municipal Electoral, si tuvieran algo que manifestar respecto al inicio de actividades, **de ser así, favor de levantar la mano para registrar su intervención.**

Acto seguido, la Consejera Presidente solicita al Consejero Electoral en funciones de Secretario Ejecutivo que dé seguimiento con el orden del día; por lo que el Consejero Electoral en funciones de Secretario Ejecutivo dio lectura al punto número **ocho** consistente en la incorporación de los partidos políticos, a las actividades del presente Consejo Municipal Electoral de Ixil, por lo que a continuación la Consejera Presidente con fundamento en los artículos 168 fracción IV de la Ley de Instituciones y Procedimientos Electorales del Estado de Yucatán, declaró formalmente incorporados a los representantes de los siguientes Partidos Políticos: Partido Acción Nacional propietario Jorge Alberto Pech Pech,

Suplente : Rafael Alejandro Domínguez Cetina

Continuando con el uso de la voz, la Consejera Presidente con fundamento en el artículo 47 del Reglamento Interior del Instituto Electoral y de Participación Ciudadana de Yucatán, tomó la protesta de Ley, de los representantes de Partidos Políticos que previamente fueron incorporados, procedió a tomarles la Protesta Constitucional, preguntándoles si **protestan y se comprometen a desempeñar leal y patrióticamente el cargo de representantes de Partidos Políticos acreditados ante este Consejo Municipal Electoral de Ixil Yucatán, y guardar y hacer guardar la Constitución Política de los Estados Unidos Mexicanos, la particular del Estado, y las leyes que de ellas emanen, cumplir con las normas contenidas en la Ley de Instituciones y Procedimientos Electorales del Estado de Yucatán, la Ley de Partidos Políticos del Estado de Yucatán y demás disposiciones normativas en materia electoral y pugnar en todo momento por el bien y prosperidad de la unión y del estado.** A lo que los representantes de partidos políticos, contestaron; **SI PROTESTO**

En uso de la voz la presidente, menciona. Una vez concluida dicha toma de protesta preguntó a las representaciones de los Partidos Políticos, si tuvieran algo que manifestar respecto al inicio de actividades, favor de levantar la mano para registrar su intervención.



Acto seguido, la Consejera Presidente solicita el Consejero Electoral en funciones de Secretario Ejecutivo de seguimiento con el orden del día; a lo que el Consejero Electoral en funciones de Secretario Ejecutivo da lectura al punto número **nueve** sobre la aprobación del horario de labores; a lo que la Consejera Presidente, propone el siguiente horario: de lunes a viernes de 9 horas a 13 horas y de 17 horas a 21 horas, sábados de 9 horas a 13 horas teniendo en cuenta que durante el Proceso Electoral **todos los días y horas son hábiles**; preguntando a los integrantes del Consejo Municipal Electoral de Ixil, si existe alguna observación con respecto al horario de labores propuesto; y no existiendo observación, con fundamento en el artículo 5 inciso i) del Reglamento de Sesiones de los Consejos del Instituto Electoral y Participación ciudadana de Yucatán; la Consejera (o) Presidente solicito a el Consejero Electoral en funciones de Secretario Ejecutivo que proceda a tomar la votación con respecto a la aprobación del horario.

El Consejero Electoral en funciones de Secretario Ejecutivo, con fundamento en el artículo 7 inciso g) del Reglamento de Sesiones de los Consejos del Instituto Electoral y Participación Ciudadana de Yucatán, procedió a tomar la votación de los integrantes del Consejo Municipal Electoral con derecho a voz y voto, solicitándole a las (los) Consejeras (os) Electorales que estén por la aprobatoria, favor de levantar la mano. Acto seguido, el Consejero Electoral en funciones de Secretario Ejecutivo informó que, el horario de labores propuesto, ha sido aprobado por **mayoría** de votos, siendo estos 3 votos a favor; por lo que la Consejera Presidente, en uso de la voz y en cumplimiento en lo ordenado en el artículo 185 de la Ley de Instituciones y Procedimientos Electorales del Estado de Yucatán, pidió que el horario fijado sea informado a la Junta General Ejecutiva del Instituto Electoral de Participación Ciudadana de Yucatán.

Acto seguido, la Consejera Presidente, solicitó el Consejero Electoral en funciones de Secretario Ejecutivo se sirviera proceder con el siguiente punto del orden del día, a lo que dio lectura al punto número **diez**, siendo este el consistente en el receso para la redacción del proyecto de acta de la presente sesión; a lo que la Consejera Presidente, con fundamento en el

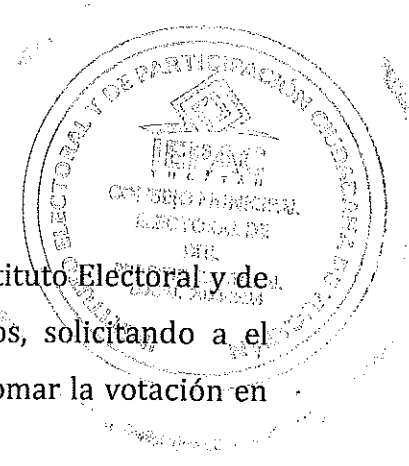

artículo 23 numeral 3 del Reglamento de Sesiones de los Consejos del Instituto Electoral y de Participación Ciudadana de Yucatán, propone un receso de 40 minutos, solicitando a el Consejero Electoral en funciones de Secretario Ejecutivo que proceda a tomar la votación en relación al receso para la redacción del proyecto de acta.

Siendo entonces que el Consejero Electoral en funciones de Secretario Ejecutivo, preguntó a los integrantes de este Consejo si existe alguna observación respecto del receso propuesto; y no habiendo observación alguna y con fundamento en el artículo 7 inciso g) del Reglamento de Sesiones de los Consejos del Instituto de Procedimientos Electorales y Participación Ciudadana del Estado de Yucatán, solicito a los Consejeros, que estén por la aprobatoria, favor de levantar la mano, por consiguiente, el Consejero Electoral en funciones de Secretario Ejecutivo informó que el receso solicitado para la elaboración del proyecto de Acta de la presente Sesión había sido aprobado por **mayoría** de votos, siendo estos 3 votos a favor; por lo que la Consejera Presidente en uso de la voz siendo las 14 horas con 40 minutos declara un receso de 40 minutos, regresando a las 15 horas con 20 minutos.

Siendo las 15 horas con 20 minutos, se reanuda la presente Sesión de Instalación, a lo que la Consejera Presidente, solicitó a el Consejero Electoral en funciones de Secretario Ejecutivo proceda a realizar el pase de lista correspondiente y certificación del quórum legal en virtud de la reanudación de la sesión.

A continuación, el Consejero Electoral en funciones de Secretario Ejecutivo, procedió a realizar el pase de lista, estando presentes las siguientes personas:

Consejera presidente Electoral C. Claudia Cecilia Cordova Chan

Consejero Electoral, C. Alejandra Beatriz Cordova Aguilar

Consejero Electoral C. Roger Alberto Argaez Aguilar

todos los anteriormente mencionados con derecho a voz y voto,

Asimismo estando presentes las representaciones de los Partidos Políticos siguientes:



Partido Acción Nacional, C.

Propietario Jorge Alberto Pech Pech

Suplente Rafael Alejandro Dominguez Cetina

Con fundamento en el artículo 7 inciso d) en uso de la voz, el Consejero Electoral en funciones de Secretario Ejecutivo certificó la existencia del quórum legal, por lo que la consejera presidente declaró estar debidamente instalada la sesión, para continuar con el desarrollo de la presente sesión.

Seguidamente y conforme al punto número **11** del orden del día, consistente en la lectura y aprobación del proyecto de acta de la presente sesión, por lo que la Consejera Presidente solicitó a el Consejero Electoral en funciones de Secretario Ejecutivo de lectura al proyecto de acta de la presente Sesión de Instalación, por lo que el Consejero Electoral en funciones de Secretario Ejecutivo en uso de la voz manifestó lo siguiente: Integrantes del Consejo Municipal Electoral de Ixil y con su anuencia consejera presidente, solicito la dispensa de la lectura del acta de la presente sesión de Instalación de fecha 18 enero de 2024.

En uso de la voz, la consejera presidente, pregunto a los integrantes, del consejo municipal de Ixil, si existe alguna objeción, respecto a la dispensa solicitada, al no haber objeciones, le solicito al/el secretario ejecutivo, continúe con la lectura que corresponda.

Acto seguido el consejero electoral en función de secretario ejecutivo, en virtud de la dispensa previamente concedida, procede a dar lectura al siguiente punto correspondiente, el cual consiste en la aprobación del proyecto de acta de la sesión de instalación.

Por lo que la consejera presidente, solicita al Consejero Electoral en funciones de Secretario Ejecutivo se sirva a tomar la votación con respeto de la aprobación del Acta de la presente Sesión. con fundamento en el artículo 7 inciso g) del Reglamento de Sesiones de los Consejos del Instituto de Procedimientos Electorales y Participación Ciudadana del Estado de Yucatán, procede a tomar la votación, de los integrantes de este Consejo Municipal Electoral con derecho a voz y voto, pidiendo que los que estén por la aprobatoria, favor de levantar la mano, acto



seguido, el Consejero Electoral en funciones de Secretario Ejecutivo informó que el Acta de la Sesión de instalación fue aprobada por **mayoría** de votos, siendo esto 3 votos a favor.

Acto seguido la Consejera Presidente, solicitó a el Consejero Electoral en funciones de Secretario Ejecutivo se sirviera a proceder con el siguiente punto del orden del día y en cumplimiento del punto número **12** del orden del día en cuestión, el Consejero Electoral en funciones de Secretario Ejecutivo del Consejo Municipal Electoral, declaró y dio fe de haberse agotado todos los puntos que integran el orden del día.

Con fundamento en el inciso d) artículo 5 del Reglamento de Sesiones de los Consejos del Instituto Electoral y Participación Ciudadana de Yucatán y en cumplimiento del punto número **13** del orden del día, la Consejera Presidente, dio por clausurada la Sesión de Instalación del día 18 de enero de 2024, siendo las 15 horas con 30 minutos.

Por último, con fundamento en el artículo 184 de la Ley de Instituciones y Procedimientos Electorales del Estado de Yucatán y el artículo 23 numeral 4 del Reglamento de Sesiones de los Consejos del Instituto Electoral y Participación Ciudadana de Yucatán, remítase copia certificada del Acta de la presente Sesión de Instalación al Consejera Presidente del Consejo General del Instituto Electoral y de Participación Ciudadana de Yucatán.

CLAUDIA CECILIA CORDOVA CHAN.
C. CONSEJERO PRESIDENTA

C. ROGER ALBERTO ARGFAEZ AGUILAR
C. CONSEJERO ELECTORAL

C. ALEJANDRA BEATRIZ CORDOVA AGUILAR
C. CONSEJERA ELECTORAL





REPRESENTACIONES DE PARTIDOS POLÍTICOS

C. JORGE ALBERTO PECH PECH
REPRESENTANTE PROPIETARIO DEL PARTIDO
ACCIÓN NACIONAL

